LOTTO 2

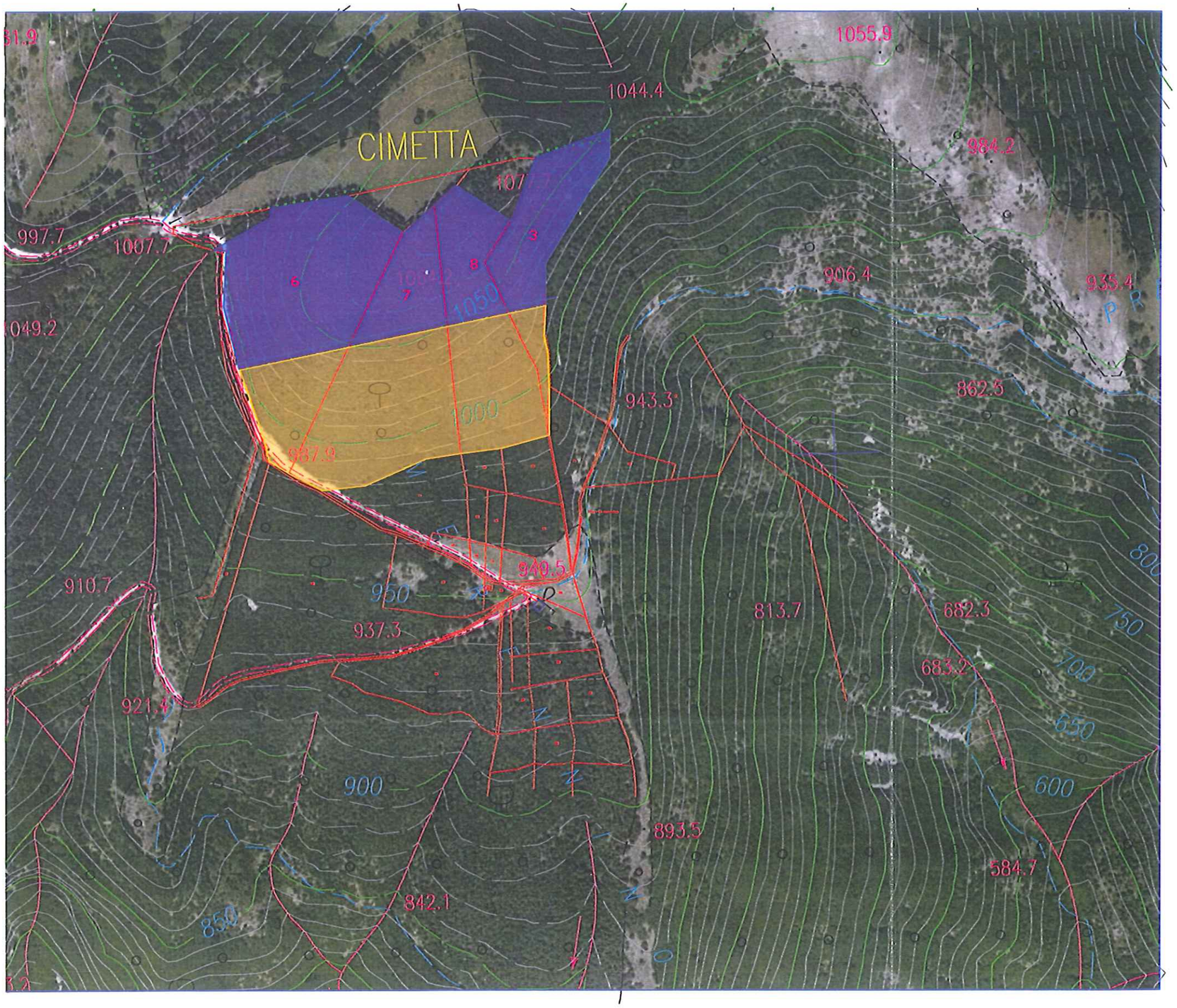

UNIONE MONTANA

ALTE VALLI DEL POTENZA E DELL' ESINO

COMUNE DI FIUMINATA

PROGETTO DI TAGLIO DI CONVERSIONE

CARTA DELLE PARTICELLE FORESTALI BASE CTR 1:5000

PARTICELLA 1 DI HA 06.43.28

PARTICELLA 2 DI HA 05.32.32

RESPONSABILE DEL LAVORO

AGR. DOTT. VINCENZO PIERANTONI

COLLEGIO degli AGROTECNICI e degli AGROTECNICI LAUREATI
Agrotecnico Laureato
PIERANTONI VINCENZO
n° 388
AREZZO - GROSSETO - PERUGIA - SIENA - TERNI